

ΑΠΟΣΤΑΣΙΑ ΤΟΠΟΓΡΑΦΙΚΟΥ ΔΙΑΓΡΑΜΜΑΤΟΣ ΓΥΣ - ΚΑΙΜΑΚΑ 1:5000
(© Χ. ΑΝΔΡΟΣ - 657711 & 657712)

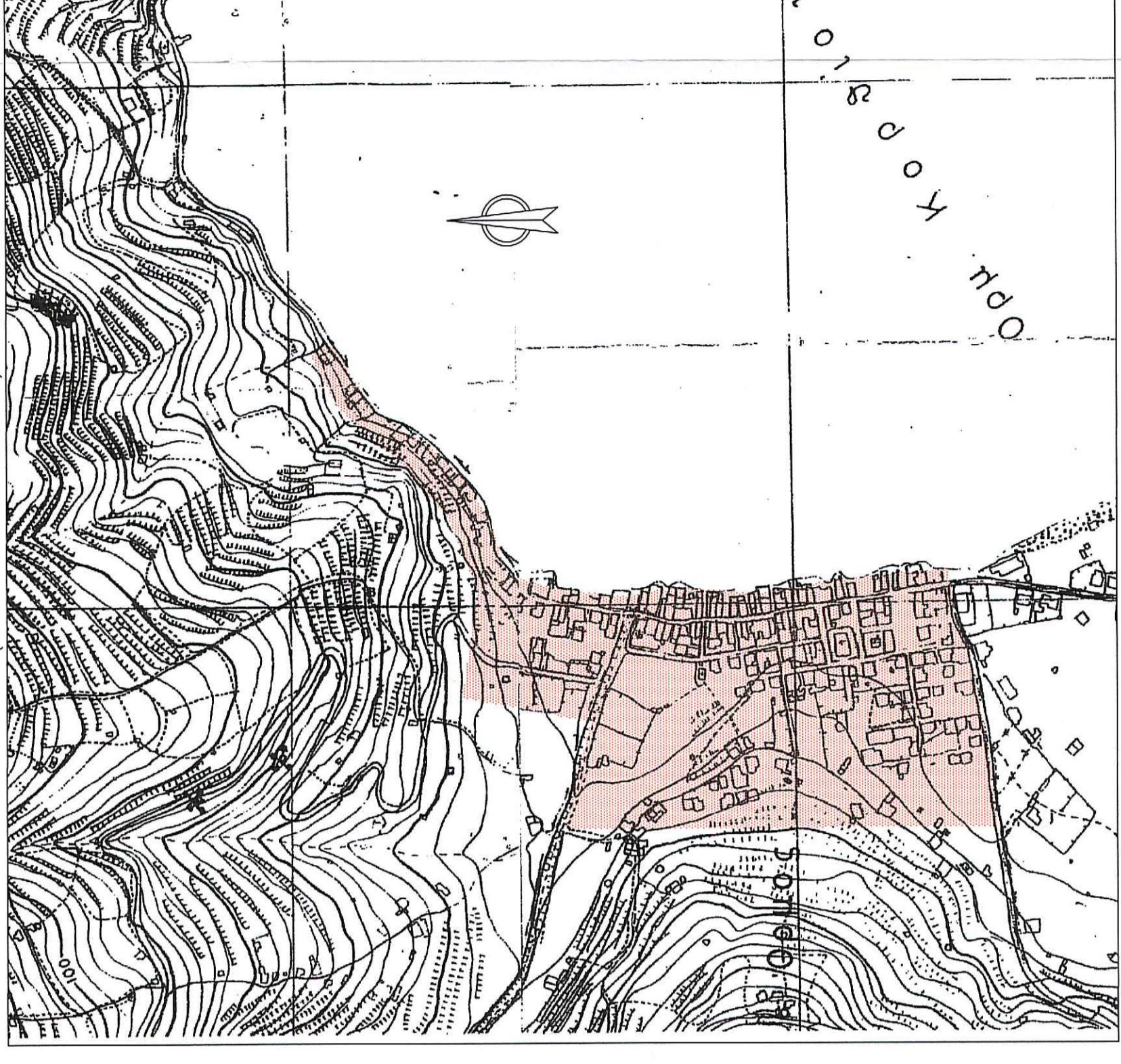

ΔΙΑΓΡΑΜΜΑ ΣΥΝΕΛΕΞΗΣ ΠΙΝΑΚΙΔΩΝ

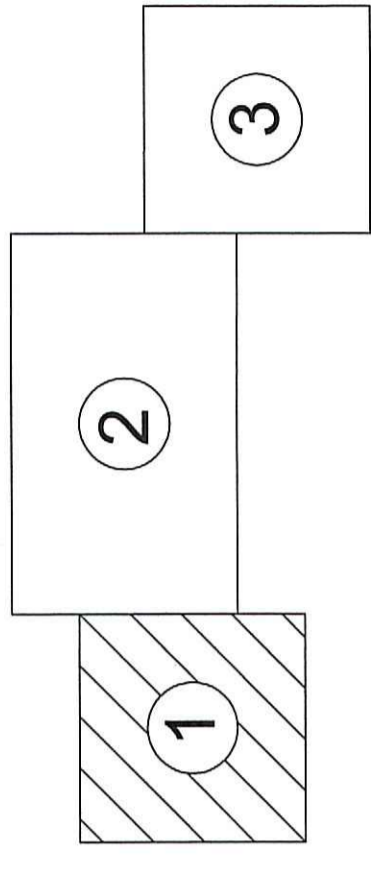

- ΥΠΟΜΗΝΗΜΑ**
- ΝΕΑ ΡΥΘΩΤΟΜΙΚΗ ΓΡΑΜΜΗ
 - ΝΕΑ ΡΥΘΩΤΟΜΙΚΗ - ΟΙΚΟΔΟΜΙΚΗ ΓΡΑΜΜΗ
 - ΥΦΙΣΤΑΜΕΝΗ ΡΥΘΩΤΟΜΙΚΗ - ΟΙΚΟΔΟΜΙΚΗ ΓΡΑΜΜΗ
 - ΚΑΤΑΡΤΙΣΤΕΝΗ ΡΥΘΩΤΟΜΙΚΗ - ΟΙΚΟΔΟΜΙΚΗ ΓΡΑΜΜΗ
 - ΟΡΙΟΓΡΑΜΜΗ ΠΑΛΑΙΟΥ ΔΗΜΟΥ
 - ΟΡΙΟΓΡΑΜΜΗ ΠΑΛΑΙΟΥ ΑΓΙΟΥ
 - ΟΡΙΟΓΡΑΜΜΗ ΠΑΡΑΛΙΑΣ
 - ΟΡΙΟΓΡΑΜΜΗ ΠΕΛΑΓΟΣ
 - ΓΡΑΜΜΗ ΠΛΗΜΜΥΡΑΣ
 - ΣΥΜΒΑΤΟΔΟΤΗΤΕΡΑΣ
 - ΣΥΜΒΑΤΟΔΟΤΗΤΕΡΑΣ
 - ΚΑΤΕΛΟ
 - ΜΑΝΔΡΟΧΟΣ
 - ΜΑΝΔΡΟΧΟΣ ΜΕ ΣΥΜΒΑΤΟΔΟΤΗΤΑ
 - ΜΑΝΔΡΟΧΟΣ ΜΕ ΚΑΤΕΛΟ
 - ΠΟΔΙ ΠΡΑΝΟΥΣ
 - ΦΡΥΔΙ ΠΡΑΝΟΥΣ
- ΠΕΡΙΟΧΗ ΠΟΥ ΕΞΑΙΡΕΤΑΙ ΤΗΣ ΠΑΡΟΥΣΑΣ ΡΥΘΜΙΣΗΣ
- ΣΤΥΛΟΣ ΔΕΗ
 - ΣΤΥΛΟΣ ΟΤΕ
 - ΣΤΥΛΟΣ ΦΩΤΙΣΜΟΥ ΜΟΝΟΣ
 - ΣΤΥΛΟΣ ΦΩΤΙΣΜΟΥ ΔΙΠΛΟΣ
 - ΣΤΥΛΟΣ ΦΩΤΙΣΜΟΥ ΔΙΠΛΟΣ
 - ΠΥΡΟΣΒΕΤΙΚΟ ΚΡΟΥΣΟΣ
 - ΤΗΛΕΦΩΝΙΚΟΣ ΘΑΛΑΜΟΣ
 - ΔΗΜΟΣΙΑ ΒΡΥΣΗ
 - ΑΝΗΜΟΥΔΙΑ
 - ΒΡΑΧΙΑ



ΕΛΛΗΝΙΚΗ ΔΗΜΟΚΡΑΤΙΑ ΠΕΡΙΦΕΡΕΙΑ ΝΟΤΙΟΥ ΑΙΓΑΙΟΥ ΝΟΜΟΣ ΚΥΚΛΑΔΩΝ ΝΗΣΟΣ ΑΝΔΡΟΣ		ΜΕΛΕΤΗ : ΤΟΠΟΓΡΑΦΙΚΕΣ ΑΠΟΤΥΠΩΣΕΙΣ ΤΟΥ Δ.Δ. ΚΟΡΦΙΟΥ (ΠΡΩΗΝ ΔΗΜΟΥ ΚΟΡΦΙΟΥ), ΔΗΜΟΥ ΑΝΔΡΟΥ, ΤΗΣ ΝΗΣΟΥ ΑΝΔΡΟΥ ΠΡΑΞΗ ΑΝΑΛΟΓΙΣΜΟΥ ΤΜΗΜΑΤΩΝ ΤΟΥ ΕΓΚΕΚΡΙΜΕΝΟΥ ΡΥΘΩΤΟΜΙΚΟΥ ΣΧΕΔΙΟΥ ΤΟΥ ΟΙΚΙΣΜΟΥ ΟΡΜΟΥ ΚΟΡΦΙΟΥ	
ΚΤΗΜΑΤΟΛΟΓΙΚΟ ΔΙΑΓΡΑΜΜΑ ΠΟΥ ΣΥΝΟΔΕΥΕΙ ΤΗΝ ΠΡΑΞΗ ΑΝΑΛΟΓΙΣΜΟΥ ΣΤΟ ΤΜΗΜΑ (1) ΤΟΥ ΕΓΚΕΚΡΙΜΕΝΟΥ ΡΥΘΩΤΟΜΙΚΟΥ ΣΧΕΔΙΟΥ ΤΟΥ ΟΡΜΟΥ ΚΟΡΦΙΟΥ		ΑΡ. ΣΧΕΔΙΟΥ 1	ΚΛΙΜΑΚΑ 1:200
ΓΡΑΦΕΙΟ ΜΕΛΕΤΩΝ ΑΡΧ. ΤΟΠΟΓΡΑΦΙΚΩΝ ΜΕΛΕΤΩΝ 1. Λεωφ. Αρ. Αλκιβ. Μήνη 2. Φε. 8 & 9, Π. Α. ΑΝΔΡΟΣ Τ.Κ. 84100	ΜΕΛΕΤΗΤΗΣ ΧΡΗΣΤΟΣ Ι. ΜΑΝΑΛΗΣ ΑΡΧΙΤΕΚΤΟΝΟΣ ΤΟΠΟΓΡΑΦΟΣ ΜΗΧΑΝΙΚΟΣ Διαβατήριος Α.Π.Θ. Αρμ. Μερ. Τ.Ε.Ε. 4648 - Αρμ. Αλκιβ. Μήνη Τ.Φ.Ε. 8 & 9, Π. Α. ΑΝΔΡΟΣ Τ.Κ. 84100	ΑΝΔΡΟΣ - ΣΕΠΤΕΜΒΡΙΟΣ 2016	
ΔΗΜΟΣ ΚΟΡΦΙΟΥ	ΑΝΔΡΟΣ / /	Ο ΕΠΙΜΕΤΡΩΝ ΜΗΧΑΝΙΚΟΣ	
ΠΕΡΙΦΕΡΕΙΑ ΝΟΤΙΟΥ ΑΙΓΑΙΟΥ ΤΜΗΜΑ ΤΥΚ	ΘΕΩΡΗΘΕΝ ΣΥΡΟΣ / /	Ο ΠΡΟΪΤΑΜΕΝΟΣ ΤΥΚ	
ΕΓΚΡΙΤΙΚΗ ΑΠΦΩΔΑΣΗ			